

Total Return Indexes Daily Changes

Composite			Government			Corporate			Sukuk Composite		
ICBI			INDOBeXG-TR			INDOBeXC-TR			ISIX		
323.0287			316.7723			353.3368			296.8049		
Chg (point)	+0.2656	+0.08%	Chg (point)	+0.2620	+0.08%	Chg (point)	+0.2696	+0.08%	Chg (point)	+0.0636	+0.02%
Ytd	+8.7820	+2.79%	Ytd	+7.7194	+2.50%	Ytd	+20.2605	+6.08%	Ytd	+9.3121	+3.24%

PHEI Indonesia Government Securities Yield Curve (PHEI-IGSYC)

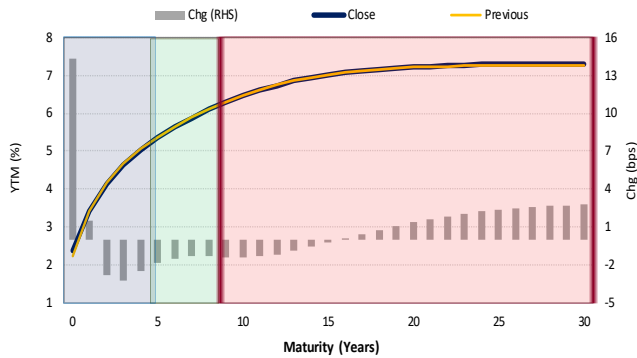

Short Maturity <5 Years			Medium Maturity 5-7 Years			Long Maturity >7 Years		
2020 Closing	4.3968		2020 Closing	5.5413		2020 Closing	6.7256	
Close	4.3160	▼	Close	5.6195	▼	Close	7.0295	▲
Previous	4.3340		Previous	5.6352		Previous	7.0213	
Chg (bps)	-1.80	-0.41%	Chg (bps)	-1.56	-0.28%	Chg (bps)	+0.82	0.12%
Ytd chg (bps)	-8.08	-1.84%	Ytd chg (bps)	+7.82	1.41%	Ytd chg (bps)	+30.39	4.52%

Government Bond Benchmark Series Fair Prices

Maturity	Benchmark Series	Close		Previous		Chg (bps)	
		Price(%)	Yield (%)	Price(%)	Yield (%)	Price	Yield
15-Apr-26	FR0086	101.4828	5.1397	101.2881	5.1865	+19.47	-4.68
15-Feb-31	FR0087	101.6087	6.2729	101.5029	6.2876	+10.58	-1.48
15-Jun-36	FR0088	99.6178	6.2890	99.5548	6.2956	+6.30	-0.66
15-Apr-40	FR0083	104.5066	7.0608	104.5464	7.0571	-3.98	+0.37

PHEI Indonesia Corporate Bond Yield Curve (PHEI-ICBYC)

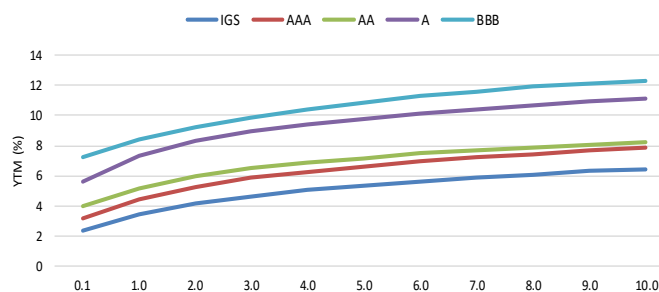

Short Maturity <5 Years			Medium Maturity 5-7 Years			Long Maturity 7-10 Years		
2020 Closing	7.8765		2020 Closing	9.1521		2020 Closing	9.7574	
Close	7.3850	▼	Close	8.9363	▼	Close	9.6958	▼
Previous	7.4033		Previous	8.9516		Previous	9.7093	
Chg (bps)	-1.82	-0.25%	Chg (bps)	-1.52	-0.17%	Chg (bps)	-1.35	-0.14%
Ytd chg (bps)	-49.14	-6.24%	Ytd chg (bps)	-21.58	-2.36%	Ytd chg (bps)	-6.16	-0.63%

Sumber: PHEI

Trading Summary

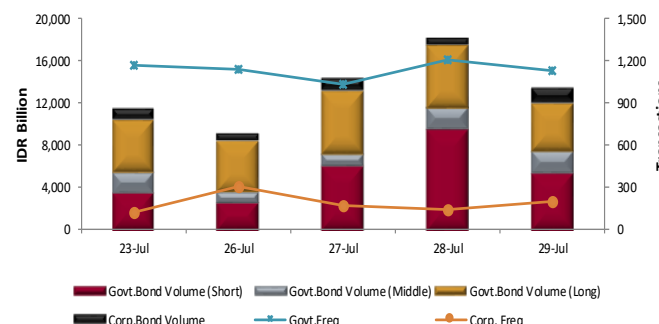

Sumber: PLTE IDX

Total Return Indexes Trend

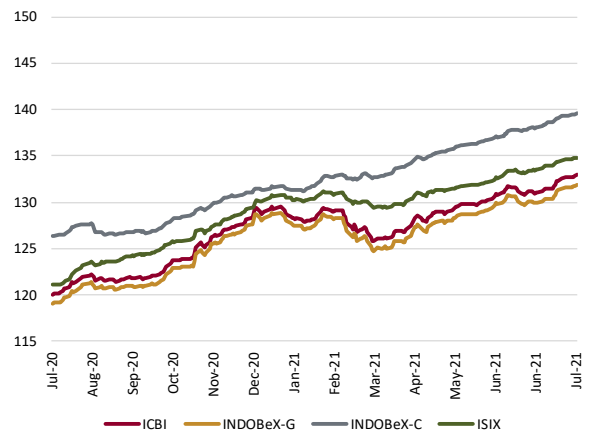

Perdagangan Kamis, ICBI Menguat +0,08%

- Seluruh indeks *return* obligasi Indonesia tipe konvensional ditutup menguat pada besaran yang sama yakni +0,08%.
- Penguatan rata-rata SUN seri *fixed rate* sedikit mereda di sesi sore menjadi sebesar +4,07bps. Sementara rata-rata harga sukuk negara relatif stabil yakni naik +3,86bps.
- Yield* obligasi negara bergerak *mixed*. Rata-rata *yield* tenor 1-30tahun naik +0,23bps dipicu tekanan naik pada tenor-tenor panjang.
- Aktivitas perdagangan obligasi di pasar sekunder kurang semarak dengan total volume sebesar Rp13,34tn (-25,93%) dan total frekuensi 1.325 transaksi (-1,05%).
- Harga obligasi masih berlanjut bergerak terbatas meskipun hasil rapat FOMC menyatakan bahwa The Fed belum akan melakukan pengurangan pembelian obligasi. Hal tersebut diperkirakan karena Jerome Powell menyebutkan bahwa keputusan *tapering* diambil dengan melihat perkembangan ekonomi di AS. Oleh karenanya, terbatasnya harga obligasi pada hari ini diprediksi lebih dipicu *wait and see* data estimasi awal PDB AS Q2-2021 dan data klaim pengangguran yang terbaru.
- Selain itu, tekanan juga datang dari dalam negeri terkait kasus Covid-19 dan dampaknya terhadap perekonomian.

Today's Outlook

Pada perdagangan Jumat, harga obligasi diprediksi semakin menguat. Rilis data estimasi awal PDB AS Q2-2021 yang sebesar 6,5%qoq atau jauh lebih rendah dari konsensus (8,5%qoq) dapat menjadi pemicu penguatan harga. Selain itu, jumlah klaim pengangguran di AS yang sebesar 400ribu atau yang lebih tinggi dari konsensus (382 ribu) turut menjadi katalis positif di pasar.

ECONOMIC SENTIMENT

Major Economic Calendar

Date	Report	Actual	Survey	Prior
29-Jul	USA. Advance GDP q/q	6.5%	8.5%	6.4%
29-Jul	USA. Unemployment Claims	400K	382K	419K
29-Jul	JPY. Prelim Industrial Production m/m	6.2%	4.0%	-6.5%
30-Jul	EUR. German Prelim GDP q/q	-	2.0%	-1.8%
30-Jul	CNY. Manufacturing PMI	-	50.8	50.9
30-Jul	USA. Revised UoM Consumer Sentiment	-	80.8	80.8

Sumber: forexfactory, trading economics

INDONESIA BOND INDEXES

INDOBEXG	Close	Previous	Chg (Pts)	Chg (%)	52-w Range
Clean Price	120.6392	120.5604	+0.0788	+0.07	116.76 - 122.97
Total Return	316.7723	316.5103	+0.262	+0.08	285.95 - 316.77
Effective Yield	5.9054	5.9227	-0.0173	-0.29	5.68 - 6.57
INDOBEXC	Close	Previous	Chg (Pts)	Chg (%)	52-w Range
Clean Price	113.2759	113.2146	+0.0613	+0.05	110.09 - 113.28
Total Return	353.3368	353.0671	+0.2696	+0.08	319.94 - 353.34
Effective Yield	6.7100	6.7324	-0.0224	-0.33	6.71 - 7.80

Sumber: PHEI

BOND MARKET TRADING

Most Active Government Bonds

Series	Price (%)	YTM (%)	TTM	Vol (Rp miliar)	Frekuensi
FR0092	101.9424	6.9464	20.89	240	156
FR0091	100.4454	6.3156	10.72	767	103
FR0087	101.6087	6.2729	9.56	1,564	98
FR0088	99.6178	6.2890	14.89	51	66
FR0065	100.0840	6.6130	11.80	61	63

Sumber: PLTE (IDX) at 15:30WIB, estimated by PHEI

OTHER MARKET INDICATORS

US Treasuries Yield

Tenor (Year)	Close	Previous	bps
H15T1Y Index	0.08	0.07	1.00
H15T3Y Index	0.37	0.38	-1.00
H15T5Y Index	0.73	0.72	1.00
H15T10Y Index	1.28	1.26	2.00
H15T30Y Index	1.91	1.90	1.00

Ownership Profile

	26-Jul-21	27-Jul-21	Chg (Rptn)		
			Daily	mom	ytd
Perbankan	1,355.21	1,360.37	+5.16	-79.73	-15.20
BI	693.55	688.65	-4.90	+57.41	+234.29
Reksadana	135.34	135.59	+0.25	-0.01	-25.74
Asuransi & Dana Pensiun	623.15	623.56	+0.41	+13.20	+80.74
Asing	966.75	965.56	-1.20	-10.19	-8.35
Individu	198.41	198.60	+0.19	+6.59	+67.36
Lain-lain	296.60	302.68	+6.09	+5.11	+71.14
Total	4,269.01	4,275.01	+6.00	-7.62	+404.25

Sumber: DJPPR Kemenkeu

Government Bond Yield Comparison

	Local Currency Bonds				CDS	
	2-yr (%)	Chg (bps)	10-yr (%)	Chg (bps)	5-yr (bps)	Chg (bps)
China	2.34	-1.20	2.90	-3.10	38.64	-1.53
Brazil	7.81	-8.08	9.18	3.61	173.01	-3.12
Korea	0.95	0.80	1.89	4.10	18.44	-0.15
India	5.04	0.70	6.78	1.70		
Indonesia (PHEI)	4.15	-2.86	6.46	-1.40	80.22	-2.63

Sumber: Bloomberg, Thomson Reuters estimated by PHEI

Most Active Corporate Bonds

Series	Price (%)	YTM (%)	TTM	Vol (Rp miliar)	Frekuensi
SPSMFBTN02A2	102.6957	4.6622	5.86	0.24	40
INKP01BCN4	100.0307	9.4839	2.65	193	15
BBTN02CCN1	105.0616	4.4780	0.94	80	9
WSKT03BCN1	98.3413	9.9958	1.19	82	9
BEXI04DCN4	110.4750	6.6518	4.74	7	7

Sumber: PLTE (IDX) at 15:30WIB, estimated by PHEI

Currency Exchange

Currencies	Close	Chg	Chg(%)	52-w Range
USDIDR CURRENCY	14,483.00	5.00	0.03	13,865 - 14,950
SGDIDR CURRENCY	10,697.06	-34.50	-0.32	10,405 - 10,960
CNYIDR CURRENCY	2,237.70	-5.08	-0.23	2,083 - 2,254
JPYIDR CURRENCY	131.90	-0.09	-0.07	129 - 142
EURIDR CURRENCY	17,194.78	-54.25	-0.32	16,571 - 17,745

Main Stock Market Indexes

Indices	Close	Previous	Chg(%)
IHSG	6,120.73	6,088.52	0.53
Shanghai	3,411.72	3,361.59	1.49
NIKKEI	27,782.42	27,581.66	0.73
HANG SENG	26,315.32	25,473.88	3.30
DOW JONES	35,084.53	34,930.93	0.44
S&P 500	4,419.15	4,400.64	0.42
FTSE 100	7,078.42	7,016.63	0.88

Commodity Price

Commodities	Close	Chg	Chg(%)
WTI, USD/bbl	73.62	1.23	1.70
Gas, USD/MMBtu	4.00	-0.05	-1.23
Coal, USD/MT	N/A	N/A	N/A
Gold, USD/Oz	1,828.17	21.06	1.17
Nickel, USD/MT	19,833.00	300.25	1.54
Copper, USD/MT	9,799.50	135.50	1.40
Palm Oil, USD/MT	N/A	N/A	N/A

Money Market

Tenor (Year)	JIBOR (Close)	SIBOR (Close)	LIBOR (Close)
O/N	N/A	N/A	0.04
1W	3.50	N/A	0.04
1M	3.55	0.27	0.05
3M	3.75	0.43	0.07
6M	3.90	0.59	0.09
1Y	4.08	N/A	0.18

Sumber: Bloomberg

OPERATIONS DIVISION

Ifan Mohamad Ihsan
Head of Operations Division
ifan.ihsan@phei.co.id
ext. 2100

**RESEARCH AND MARKET
INFORMATION
DEPARTMENT**

Roby Rushandie
Head of Department
roby.rushandie@phei.co.id
ext. 2120

Lili Indarli
Analyst
lili.indarli@phei.co.id
ext. 2123

Nicodimus Kristiantoro
Analyst
nicodimus.kristiantoro@phei.co.id
ext. 2124

Edy Siswanto
Data Specialist
edy.siswanto@phei.co.id
ext. 2122

**SECURITIES VALUATION
DEPARTMENT**

Ayu Ajeng Jayanti
Pricing Specialist
ayu.ajeng@phei.co.id
ext. 2113

Taufik Anwar
Pricing Specialist
taufik.anwar@phei.co.id
ext. 2111

Rifka Elsa Prastiwi
Pricing Specialist
Rifka.prastiwi@phei.co.id
ext. 2114

**MARKETING AND SERVICE
DEVELOPMENT DEPARTMENT**

Sigit Pamungkas
Head of Department
sigit.pamungkas@phei.co.id
ext. 2130

Lisa Rusvita
Account Manager
lisa.rusvita@phei.co.id
ext. 2131

Hera Khairulillah
Account Manager
hera.khairulillah@phei.co.id
ext. 2132

**EDUCATIONAL SERVICE
DEPARTMENT**

Riska Novalita
Head of Department
riska.novalita@phei.co.id
ext. 2140

Fitria Sukmawaty
Account Manager
fitria.sukmawaty@phei.co.id
ext. 2141

PT. PENILAI HARGA EFEK INDONESIA

INDONESIA SECURITIES PRICING CORPORATION

Gedung Bursa Efek Indonesia, Tower 2 Lantai Dasar

Jl. Jend. Sudirman Kavling 52-53

Jakarta, 12190

Indonesia

Ph. +62.21.515.5620

Fax +62.21.515.5026

DISCLAIMER

Informasi yang disajikan oleh PHEI dalam dokumen ini hanya dapat digunakan untuk kepentingan penerima saja. Penerima dilarang untuk mendistribusikan kembali, seluruhnya atau sebagian informasi, dalam bentuk apapun tanpa izin tertulis dari PHEI. Informasi dalam dokumen ini didasarkan pada sumber-sumber data yang dapat dipercaya yang tersedia hingga batas waktu pengumpulan data yang ditetapkan oleh PHEI. Dokumen ini dimaksudkan semata-mata hanya untuk tujuan penyediaan informasi tentang harga pasar wajar harian atas Efek bersifat utang dan Sukuk serta gambaran umum aktivitas terkini pasar surat utang, dan bukan merupakan rekomendasi, penawaran, saran ataupun pendapat dari PHEI untuk membeli, menjual, atau menyimpan Efek tertentu, atau bukan untuk mengesahkan dokumen, pajak, akuntansi, atau bukan merupakan saran investasi, atau bukan sebagai layanan yang menjanjikan keuntungan tertentu, atau kesesuaian dari Efek apapun atau investasi lainnya. PHEI, termasuk direksi, karyawan dan agen resmi PHEI, tidak bertanggung jawab atas kerugian yang timbul dari segala bentuk penggunaan informasi yang terdapat di dalam dokumen ini oleh penerima informasi dan akan membebaskan PHEI dari tuntutan atau upaya hukum apapun yang diakibatkannya.